



## PHUKET

L'isola di Phuket è posizionata nel Mare delle Andamane, nella zona sud-est della Thailandia. È considerata una delle zone di navigazione più spettacolari al mondo per la morfologia delle isole, le spiagge nascoste e il panorama tropicale.

## PROGRAMMA

**Giorno 1 Yacht Haven / Koh Nakha Yai (o Koh Wa Yai a seconda del meteo)**

Arrivo a Phuket e benvenuto alla base di Yacht Heaven, 15 minuti dall'aeroporto. Imbarco alle 17.00. Dopo un piccolo briefing vi sposterete su Koh Nakka Yai, spiaggia orlata di palme per un primo tuffo.

**Giorno 2 Koh Hong/ Koh Yang/Koh Nakha Noi**

Dopo colazione veleggerete a Koh Hong. Questo sito eccezionale è accessibile solo con il tender tramite una grotta. Presenta una piscina naturale sovrastata da pareti alte 100 metri (Hong significa stanza). Pranzo a bordo. Più tardi partirete per Koh Kai Nai. Nel pomeriggio (opzionale) navigherete su canoa locale al villaggio galleggiante di Koh Phing Kan e Koh Pan Yi (dove hanno girato il film della serie 007 «L'uomo dalla pistola d'oro») e dove potrete comprare dei souvenir. Rientro alla barca e cena a bordo.

**Giorno 3 Koh Nakka Noi/Ao Thalim/Pakbia Group**

Partenza da Koh Nakka Noi per una breve navigazione per Ao Thalim. Pranzo a bordo a giro in kayak in mezzo alle mangrovie (opzionale), abitate da scimmie e uccelli marini. Cena a bordo a Pakbia Group.

**Giorno 4 Pakbia Group/Koh Hong/Ao Nang/Koh Dam Kai**

Dopo colazione spostamento a Koh Hong East. Bagno nella bellissima piscina naturale di 200 metri di diametro (accessibile con il tender). Nel pomeriggio (opzionale) giro sugli elefanti o visita al Tiger Cave Temple e massaggio (opzionale). Pomeriggio a Koh Dam Kai (l'isola delle galline) rilassandovi e facendo snorkeling. Cena a bordo.

**Giorno 5 Koh Dam Kai/ Koh Mai Phai/Koh Phi Phi Don**

Dopo colazione navigherete verso Koh Phi Phi, con breve stop a Koh Mai Phai, chiamata anche Bamboo Island, meta di uno snorkeling bellissimo. Nel pomeriggio arrivo alla famosissima Koh Phi Phi Don, presso Monkey Bay (se ci fosse vento da ponente sarete ancorati sul versante orientale). Serata a Koh Phi Phi.

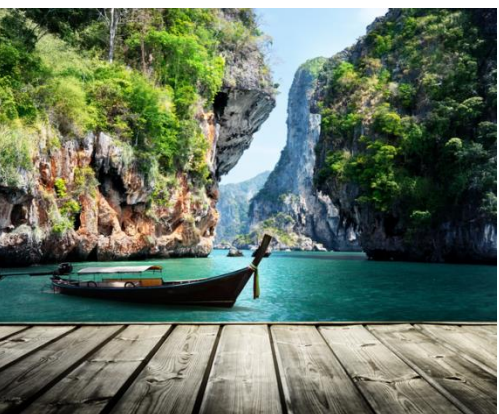

## **Giorno 6 Koh Phi Phi Don/Koh Phi Phi Ley/Koh Phi Phi Don**

La mattina vi sposterete a Phi Phi Ley, presso Maya Bay, dove è stato girato il film «The Beach» con Leonardo di Caprio. Nel pomeriggio rientrerete a Koh Phi Phi Don.

## **Giorno 7 Koh Phi Phi Don/Koh Kai Nai/Koh Lawa**

Dopo colazione partirete per Koh Kai Nai, isoletta con bella spiaggia per il pranzo. Nel pomeriggio arriverete a Koh Lawa, dove potrete fare l'ultimo bagno. (Opzionale) Barbeque sulla spiaggia.

## **Giorno 8 Koh Nakha Noi/ Yacht Heaven**

Rientro a Yacht Heaven con colazione servita in navigazione. Sbarco entro le 9.

*N.B. Il programma è indicativo e potrà subire variazione per motivi metereologici o di sicurezza a insindacabile giudizio del comandante.*

*Le attività indicate con (opzionale) sono comprese nel pacchetto escursioni*

### **Costo**

La crociera si effettuerà su 2 catamarani: Catalante 600 e Eleuthera 60.

### **Incluso nel prezzo**

- Sistemazione in cabina doppia con aria condizionata h8-22 e bagno privato;
- Trattamento in pensione completa con vino e acqua ai pasti, succhi di frutta;
- Servizi d'equipaggio: comandante, steward/cuoco;
- Lenzuola, federe ed asciugamani da toilette e bagno (2 set);
- Maschere e pinne per snorkeling, kayak;
- Assicurazione responsabilità civile.

### **Escluso**

- Volo e tasse aeroportuali e di decollo;
  - Visto turistico;
  - Escursioni;
  - Trasferimenti aeroporto base di imbarco €56/persona.
  - Cash Box (€170 a persona in contanti all'imbarco);
  - Pacchetto escursioni €95.
- Possibilità anche di minicrociera 3-4 giorni.





## Catamarano CATALANTE 600

18,28 mt 6 cabine 6 wc + alloggi equipaggio, aria condizionata 2 persone di equipaggio

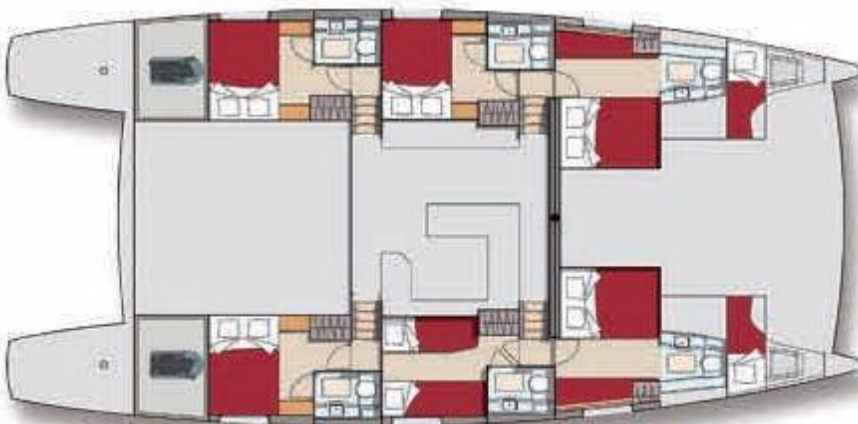
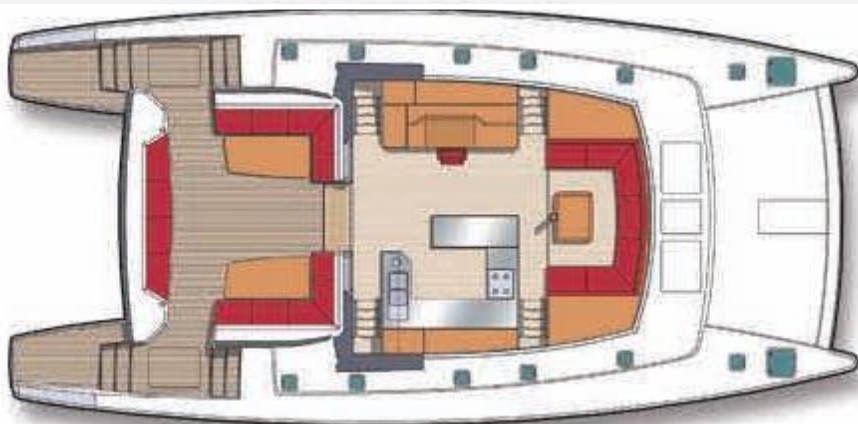

## CATAMARANO ELEUTHERA 60

Catamarano di 19 metri, 4 cabine 4 wc + alloggi equipaggio, con aria condizionata e 2 persona d'equipaggio.

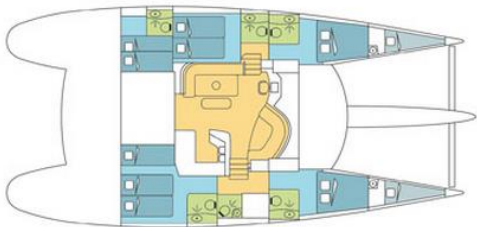

Date		«Phuket Dream Premium»			
Imbarco	Sbarco	Cabina doppia	Cabina tripla	Uso singola	Prezzo per persona
12/10/2019	19/10/2019	970	776	1.358	
19/10/2019	26/10/2019	970	776	1.358	
26/10/2019	02/11/2019	1.150	920	1.610	
02/11/2019	09/11/2019	1.300	1.040	1.820	
09/11/2019	16/11/2019	1.300	1.040	1.820	
16/11/2019	23/11/2019	1.450	1.160	2.030	
23/11/2019	30/11/2019	1.450	1.160	2.030	
30/11/2019	07/12/2019	1.450	1.160	2.030	
07/12/2019	14/12/2019	1.450	1.160	2.030	
14/12/2019	21/12/2019	1.450	1.160	2.030	
21/12/2019	28/12/2019	1.660	1.328	2.324	
28/12/2019	04/01/2020	1.910	1.528	2.674	
04/01/2020	11/01/2020	1.550	1.240	2.170	
11/01/2020	18/01/2020	1.550	1.240	2.170	
18/01/2020	25/01/2020	1.550	1.240	2.170	
25/01/2020	01/02/2020	1.550	1.240	2.170	
01/02/2020	08/02/2020	1.550	1.240	2.170	
08/02/2020	15/02/2020	1.630	1.304	2.282	
15/02/2020	22/02/2020	1.630	1.304	2.282	
22/02/2020	29/02/2020	1.630	1.304	2.282	
29/02/2020	07/03/2020	1.630	1.304	2.282	
07/03/2020	14/03/2020	1.630	1.304	2.282	
14/03/2020	21/03/2020	1.630	1.304	2.282	
21/03/2020	28/03/2020	1.630	1.304	2.282	
28/03/2020	04/04/2020	1.365	1.092	1.911	
04/04/2020	11/04/2020	1.170	936	1.638	
11/04/2020	18/04/2020	1.170	936	1.638	
18/04/2020	25/04/2020	1.000	800	1.400	
25/04/2020	02/05/2020	1.000	800	1.400	
02/05/2020	09/05/2020	1.000	800	1.400	
09/05/2020	16/05/2020	1.000	800	1.400	
16/05/2020	23/05/2020	1.000	800	1.400	
23/05/2020	30/05/2020	1.000	800	1.400	
30/05/2020	06/06/2020	1.000	800	1.400	
06/06/2020	13/06/2020	1.000	800	1.400	
13/06/2020	20/06/2020	1.000	800	1.400	
20/06/2020	27/06/2020	1.000	800	1.400	
27/06/2020	04/07/2020	1.000	800	1.400	
04/07/2020	11/07/2020	1.000	800	1.400	
11/07/2020	18/07/2020	1.000	800	1.400	
18/07/2020	25/07/2020	1.000	800	1.400	
25/07/2020	01/08/2020	1.000	800	1.400	
01/08/2020	08/08/2020	1.100	880	1.540	
08/08/2020	15/08/2020	1.100	880	1.540	
15/08/2020	22/08/2020	1.100	880	1.540	
22/08/2020	29/08/2020	1.000	800	1.400	
29/08/2020	05/09/2020	1.000	800	1.400	
05/09/2020	12/09/2020	1.000	800	1.400	
12/09/2020	19/09/2020	1.000	800	1.400	
19/09/2020	26/09/2020	1.000	800	1.400	
26/09/2020	03/10/2020	1.000	800	1.400	
03/10/2020	10/10/2020	1.000	800	1.400	
10/10/2020	17/10/2020	1.000	800	1.400	
17/10/2020	24/10/2020	1.000	800	1.400	
24/10/2020	31/10/2020	1.185	948	1.659	
31/10/2020	07/11/2020	1.340	1.072	1.876	
07/11/2020	14/11/2020	1.340	1.072	1.876	
14/11/2020	21/11/2020	1.525	1.220	2.135	
21/11/2020	28/11/2020	1.525	1.220	2.135	
28/11/2020	05/12/2020	1.525	1.220	2.135	
05/12/2020	12/12/2020	1.525	1.220	2.135	
12/12/2020	19/12/2020	1.525	1.220	2.135	
19/12/2020	26/12/2020	1.745	1.396	2.443	
26/12/2020	02/01/2021	2.005	1.604	2.807	

