



PROGRAMMA INDICATIVO

Giorno 1 Pointe a Pitre

Imbarco al porto di Bas du Fort. Partenza per Anse Canot Marie-Galante (circa 3 ore di navigazione). Notte a bordo, all'ancora. Anse Canot a Marie Galante, isola dei 100 mulini..

Giorno 2 Marie-Galante

Prima colazione. Navigazione verso l'isola di cento mulini. Opzionale: tour dell'isola in autobus (3 ore). Pranzo a bordo. Partenza per la Dominica (4 ore). Arrivo a Portsmouth. Opzionale: BBQ della domenica sera a Portsmouth Beach.

Giorno 3 Dominica

Prima colazione. Dominica, chiamata anche "l'isola della natura". (Formalità doganali e immigrazione).

Opzionale: tour dell'isola in autobus con guida: visiterete i siti di Red Rocks, The Syndicate Nature Trail e le cascate Milton (alte 25m con piscina cristallina). Visiterete anche le fattorie locali (con degustazione) mentre vi godete il National Bird Sanctuary. Pranzo al ristorante. Al rientro a bordo cena e pernottamento.

Giorno 4 Ilet Pigeon

Dopo colazione navigherete verso la costa occidentale della Guadalupa (7 ore). Pranzo all'ancora presso la Riserva Cousteau di fronte a Ilet Pigeon. Cena e pernottamento a bordo.

Giorno 5 Les Saintes

Relax, attività acquatiche dalla barca, snorkeling e possibilità di immersioni subacquee con i club locali. Dopo pranzo navigazione verso l'arcipelago di Les Saintes (3 ore). Ancoraggio nel villaggio di Saintes. Cena e pernottamento a bordo.

Giorno 6 Les Saintes

Opzionale: Visita al villaggio e passeggiata fino a Fort napoleon. Pomeriggio libero. Cee a pernottamento a bordo.

Giorno 7 Ilet Gosier

Dopo colazione spostamento verso il Pan di Zucchero (30 min), luogo ideale per lo snorkelin. Dopo pranzo navigazione (4 ore) verso Ilet Gosier. Mercato notturno locale da non perdere.

Giorno 8 Pointe a Pitre

Breve navigazione e sbarco entro le h10.

Quanto indicato come Opzionale è incluso nel Pacchetto escursioni, extra.

N.B. L'ITINERARIO È PURAMENTE INDICATIVO E POTRÀ VARIARE A INSINDACABILE GIUDIZIO DEL COMANDANTE PER MOTIVI METEO E/O DI SICUREZZA.



Incluso nel prezzo

Sistemazione in cabina doppia con aria condizionata 8-22h e bagno privato; Trattamento in pensione completa (con vino e acqua a tavola, succhi di frutta e alcolici locali); Servizi d'equipaggio: comandante e cuoco; Lenzuola, federe ed asciugamani da toilette (2 set) e mare; Maschere e pinne per snorkeling, kayak, attrezzatura da pesca; Assicurazione resp civile.

Escluso

Volo e tasse aeroportuali ; Soft drinks, vino ed alcolici in genere; Pacchetto opzionale escursioni €175/persona confermato con almeno 5 iscritti; Trasferimenti aeroporto base di imbarco A/R €99 fino a 4 persone; Destination fee €220/persona; tasse di decollo se dovute.

Costo

Variabile da €1190 a €1750/pax in cabina doppia

Calendario partenze

Partenze tutto l'anno escluso Capodanno. Obbligatorio la comunicazione dei dati del passaporto prima della partenza.





CATAMARANI UTILIZZATI

Catamarano **Lagoon 620**, 6 cabine 6 wc, nel caso di cabine vuote potrà essere utilizzato catamarano più piccolo ma con gli stessi livelli di confort.

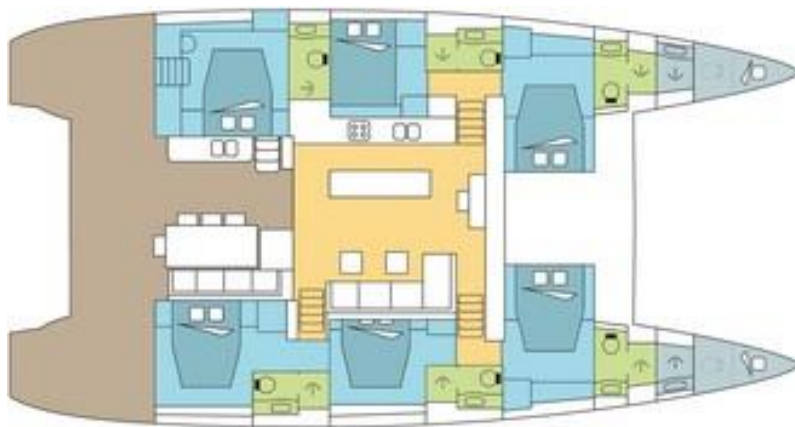

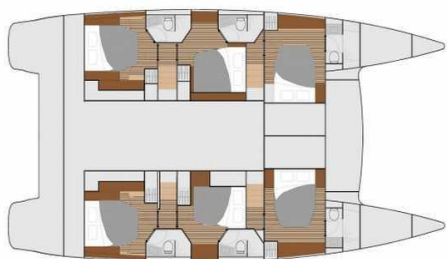

CATAMARANI UTILIZZATI

Catamarano **Ipanema 58**, 5 cabine 5 wc, nel caso di cabine vuote potrà essere utilizzato catamarano più piccolo ma con gli stessi livelli di confort.



«Dream Guadeloupe Premium»				
8 days / 7 nights, Guadeloupe - Guadeloupe on board our catamaran Lagoon 620				
Dates		Price in € per person per cruise in full board		
Departure	Return	Double		Single
07/01/2023	14/01/2023	1.680		N/A
14/01/2023	21/01/2023	1.680		N/A
21/01/2023	28/01/2023	1.680		N/A
28/01/2023	04/02/2023	1.680		N/A
04/02/2023	11/02/2023	1.850		N/A
11/02/2023	18/02/2023	1.850		N/A
18/02/2023	25/02/2023	1.850		N/A
25/02/2023	04/03/2023	1.850		N/A
04/03/2023	11/03/2023	1.750		N/A
11/03/2023	18/03/2023	1.750		N/A
18/03/2023	25/03/2023	1.750		N/A
25/03/2023	01/04/2023	1.750		N/A
01/04/2023	08/04/2023	1.750		N/A
08/04/2023	15/04/2023	1.750		N/A
15/04/2023	22/04/2023	1.530		2.295
22/04/2023	29/04/2023	1.430		2.145
29/04/2023	06/05/2023	1.350		2.025
06/05/2023	13/05/2023	1.350		2.025
13/05/2023	20/05/2023	1.350		2.025
20/05/2023	27/05/2023	1.350		2.025
27/05/2023	03/06/2023	1.350		2.025
03/06/2023	10/06/2023	1.220		1.830
10/06/2023	17/06/2023	1.220		1.830
17/06/2023	24/06/2023	1.220		1.830
24/06/2023	01/07/2023	1.220		1.830
01/07/2023	08/07/2023	1.250		1.875
08/07/2023	15/07/2023	1.250		1.875
15/07/2023	22/07/2023	1.250		1.875
22/07/2023	29/07/2023	1.430		2.145
29/07/2023	05/08/2023	1.480		2.220
05/08/2023	12/08/2023	1.480		2.220
12/08/2023	19/08/2023	1.480		2.220
19/08/2023	26/08/2023	1.190		1.785
26/08/2023	02/09/2023	1.190		1.785
02/09/2023	09/09/2023		STOP SALES	
09/09/2023	16/09/2023		STOP SALES	
16/09/2023	23/09/2023		STOP SALES	
23/09/2023	30/09/2023		STOP SALES	
30/09/2023	07/10/2023	1.190		1.785
07/10/2023	14/10/2023	1.190		1.785
14/10/2023	21/10/2023	1.190		1.785
21/10/2023	28/10/2023	1.190		1.785
28/10/2023	04/11/2023	1.255		1.885
04/11/2023	11/11/2023	1.320		1.980
11/11/2023	18/11/2023	1.320		1.980
18/11/2023	25/11/2023	1.395		2.095
25/11/2023	02/12/2023	1.395		2.095
02/12/2023	09/12/2023	1.395		2.095
09/12/2023	16/12/2023	1.395		2.095

