



## PROGRAMMA INDICATIVO

### **Giorno 1 Anse Marcel (St Martin) – Grand Case Bay (30min)**

Imbarco alle h18 presso Anse Marcel (St Martin). Dopo il welcome cocktail ci spostetemo a Grand Case Bay per la notte.

### **Giorno 2 Tintamare – Ile Fourchue (4h)**

Oggi veleggeremo verso Tintamare, isoletta disabitata facente parte del Parco di St Martin. Possibilità di attività balneari alla spiaggia di Baie Blanche, di fronte a St Martin. Snorkeling prima dello spostamento a Ile Fourchue, altra riserva naturale in direzione di St Barth, famosa per le trasparenze delle sue acque.

### **Giorno 3 Anse de Colombier (St Barth) (45min)**

Dopo colazione veleggeremo fino alla Baia de Colombier, nell'estremità settentrionale di St Barth, di fronte ad una spiaggia raggiungibile solo in barca. Possibilità di piccola arrampicata per godere del bellissimo tramonto.

### **Giorno 4 St Barth Gustavia – Pinel (3h)**

Ci sposteremo, dopo colazione, a Gustavia, la capitale di St Barth, dove passeremo una bellissima giornata ad esplorare l'isola, caratterizzata dalle curiose casette in legno di stile olandese e dai negozi di charme (è il luogo più VIP dell'area, a testimonianza della presenza di tanti mega yachts ancorati in porto). Serata a Pinel, ancoraggio protetto e tranquillo.

### **Giorno 5 Crocus Bay (Anguilla) (3h)**

Dopo la mattinata a fare snorkeling a Pinel ci sposteremo verso Anguilla, bellissima, dove ancoreremo presso Crocus Bay per la notte.

### **Giorno 6 Rendezvous Bay (Anguilla) – Friar's Bay (St Martin) (3h)**

Dopo colazione ci muoveremo verso Sandy Island, isoletta incantata che offre colori bellissimi ideali per lo snorkeling. Pranzereemo nella famosa Rendezvous Bay dove passeremo il pomeriggio. In serata rientreremo a St Martin per la notte presso Friar's Bay).

### **Giorno 7 Rocher Creole - Grand Case**

Dopo la mattinata passata a Friar's Bay ci sposteremo a Rocher Creole per uno snorkeling memorabile. Serata a Grand Case, dove potrete cenare, se lo desiderate, presso Lolo, ristorante tipico (extra).

### **Giorno 8 Anse Marcel**

La mattina presto faremo una navigazione cortissima prima dello sbarca Anse Marcel per lo sbarco, entro le ore 09.00.

*N.B. L'ITINERARIO È PURAMENTE INDICATIVO E POTRÀ VARIARE A INSINDACABILE GIUDIZIO DEL COMANDANTE PER MOTIVI DI SICUREZZA O METEO.*



## Incluso nel prezzo

Sistemazione in cabina doppia con aria condizionata 8-22h e bagno privato; Trattamento in pensione completa (con vino e acqua a tavola, succhi di frutta e alcolici locali); 1 cocktail locale al giorno; equipaggio: comandante e cuoco; Lenzuola, federe ed asciugamani da toilette (2 set) e mare; Maschere e pinne per snorkeling, kayak, attrezzatura da pesca; Assicurazione resp civile.

## Escluso

Volo e tasse aeroportuali; Soft drinks, vino ed alcolici in genere; Escursioni; Trasferimenti aeroporto base di imbarco A/R €195/fino a 3 persone; Destination fee €285/pax; tasse di decollo, eventuale supplemento cabina superior €190/cabina, menù speciali €120/persona, Visto online.

## Costo

Variabile da €1.225 a €2.140/pax in cabina doppia.

## Note

L'equipaggio non rassetta le cabine ma solo le parti comuni.

Le diete speciali possono essere: Vegana, Vegetariana, Gluten Free, Diabetica, No pesce e frutti di mare.

Le cabine doppie ad usi singola saranno disponibili solo a 2 settimane dalla partenza, con supplemento 75%.

Età minima 6 anni.

È richiesto un visto turistico temporaneo. Il cliente dovrà provvedere online in autonomia all'ottenimento.



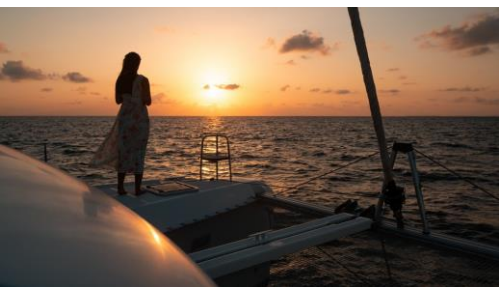

## Calendario partenze

Partenze tutto l'anno escluso Capodanno. Obbligatoria la comunicazione dei dati del passaporto prima della partenza.

**N.B:** L'equipaggio rassetta le sole parti comuni, non rifa cabine e bagni; in caso di allergie e intolleranze vengono offerti menu adattati, ma non specifici (obbligo di comunicazione 2 settimane prima della partenza).

Il **Destination fee** include: tasse locali, Tasse di parco, ingressi alle isole, porti e boe d'ormeggio, eventuali rabbocchi di acqua o gasolio, ripristino delle parti, rotte, smarrite o rovinare.



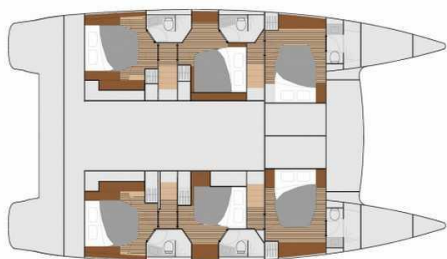

## CATAMARANI UTILIZZATI

Catamarano **Ipanema 58**, 5 cabine 5 wc, nel caso di cabine vuote potrà essere utilizzato catamarano più piccolo ma con gli stessi livelli di confort.

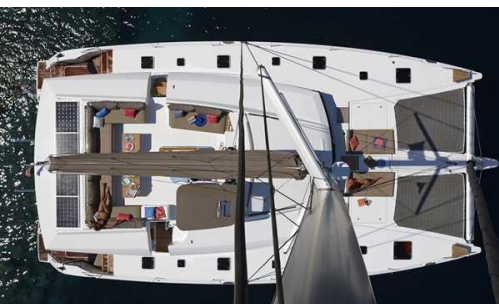

# ST BARTH DREAM

CROCIERA IN PENSIONE COMPLETA 8 GIORNI 7 NOTTI  
IMBARCO ALLA CABINA SU CATAMARANO

## CATAMARANO UTILIZZATO

Catamarano **Bali 5.4**, 6 cabine 6 wc, nel caso di cabine vuote potrà essere utilizzato catamarano più piccolo ma con gli stessi livelli di confort.





## CATAMARANO UTILIZZATO

Catamarano **Lagoon 620**, 6 cabine 6 wc, nel caso di cabine vuote potrà essere utilizzato catamarano più piccolo ma con gli stessi livelli di confort.

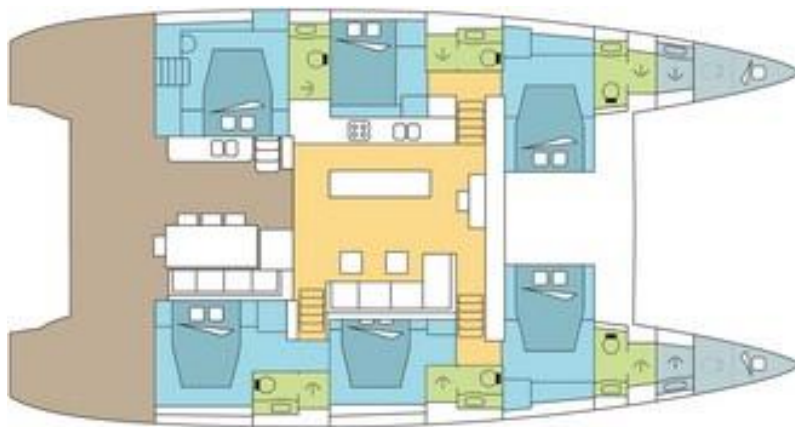

«St. Barth Dream Premium»

8 days / 7 nights, St Martin - St Martin on one of our 58ft (18m) catamaran

Dates		Price in € per person per cruise in full board	
Departure	Return	Double	Single
04/01/2025	11/01/2025	1.990	N/A
11/01/2025	18/01/2025	2.050	N/A
18/01/2025	25/01/2025	2.050	N/A
25/01/2025	01/02/2025	2.050	N/A
01/02/2025	08/02/2025	2.050	N/A
08/02/2025	15/02/2025	2.095	N/A
15/02/2025	22/02/2025	2.140	N/A
22/02/2025	01/03/2025	2.140	N/A
01/03/2025	08/03/2025	2.080	N/A
08/03/2025	15/03/2025	2.020	N/A
15/03/2025	22/03/2025	2.020	N/A
22/03/2025	29/03/2025	2.020	N/A
29/03/2025	05/04/2025	2.020	N/A
05/04/2025	12/04/2025	2.020	N/A
12/04/2025	19/04/2025	2.020	3.030
19/04/2025	26/04/2025	2.020	3.030
26/04/2025	03/05/2025	1.720	2.580
03/05/2025	10/05/2025	1.550	N/A
10/05/2025	17/05/2025	1.385	2.080
17/05/2025	24/05/2025	1.110	1.665
24/05/2025	31/05/2025	1.225	1.840
31/05/2025	07/06/2025	1.145	1.720
07/06/2025	14/06/2025	1.145	1.720
14/06/2025	21/06/2025	1.145	1.720
21/06/2025	28/06/2025	1.145	1.720
28/06/2025	05/07/2025	1.145	1.720
05/07/2025	12/07/2025	1.205	1.810
12/07/2025	19/07/2025	1.205	1.810
19/07/2025	26/07/2025	1.205	1.810
26/07/2025	02/08/2025	1.205	1.810
02/08/2025	09/08/2025	1.205	1.810
09/08/2025	16/08/2025	1.105	1.660
16/08/2025	23/08/2025	1.010	1.515
23/08/2025	30/08/2025	1.010	1.515
30/08/2025	06/09/2025		STOP SALES
06/09/2025	13/09/2025		STOP SALES
13/09/2025	20/09/2025		STOP SALES
20/09/2025	27/09/2025		STOP SALES
27/09/2025	04/10/2025		STOP SALES
04/10/2025	11/10/2025	1.010	1.515
11/10/2025	18/10/2025	1.105	1.660
18/10/2025	25/10/2025	1.205	1.810
25/10/2025	01/11/2025	1.355	2.035
01/11/2025	08/11/2025	1.505	2.260
08/11/2025	15/11/2025	1.770	2.655
15/11/2025	22/11/2025	1.770	2.655
22/11/2025	29/11/2025	1.770	2.655
29/11/2025	06/12/2025	1.770	2.655
06/12/2025	13/12/2025	1.770	2.655
13/12/2025	20/12/2025	1.770	2.655



Single special pricing can apply to any cabin booked 2 weeks or less before a cabin cruise. Price = 75% of double occupancy (to be calculated manually).

Extra charge for a superior cabin (front or rear cabin) : 190 EUR per cabin (non commissionable)

Embarkation: Saint Martin, Marina Anse Marcel - Saturday at 6 pm

Disembarkation : Saint Martin, Marina Anse Marcel - Saturday at 9 am

Prices may be reviewed every 3 to 6 months.

Minimum Age: 6 years old

It belongs to travellers to check that they meet visa requirements for the visited country

Any change of name / date will be charged: 30 € per file and per change

Exclusive cabin cruise (purchase of all 6 cabins for a same group):

If a group books all cabin on board (separately or under a grouped booking), conditions applying remain the cabin charter conditions with no flexibility unless below supplement is paid

Exclusivity supplement 8%: to be added manually to the charter fee from the list of extra services. Adding this extra will give flexibility regarding itinerary & food preferences as a on a private charters (list of included/ not included remain otherwise the same)

No single cabin pricing possible in case of all cabin booked together by a same group.

#### RATES INCLUDE

- Accommodation in air-conditioned double cabin with private bathroom (A/C in service from 8.00 am to 10.00 pm)
- Full board (breakfast, lunch, diner)
- 1 local cocktail every evening per guest (made from rum, prosecco, etc...depending on destination // not personalized), drinks (table wine, 1/2L /guest /day) during meals, fruit juices, sodas
- Possibility to pre-order beers and additional wines through set-up Excel lists (to be paid in advance)
- Service of the crew : 2 persons (captain, steward/cook)
- 2 sets of linen, towels and beach towels /pax /cruise (3 sets for the 10 nights cruises)
- Consumables for the yacht (diesel, fuel and water)
- Insurance for the yacht and the passengers
- P&I insurance for the passengers to cover DYW civil responsibilities (500 million US dollars line of guarantee for its catamarans of 50ft and more)
- Water sports on board : snorkelling equipment, 2 paddles & 1 kayak tandem (in case of availability issue the kayak tandem may be replaced by a single kayak)

Crew is in charge of cleaning common parts only

Passengers are not allowed to bring their own beverages onboard

#### RATES DO NOT INCLUDE

- Airfares
- Transfers airport – base – airport (optional)
- Destination fee (mandatory): To be paid in advance
- Personal travel insurance
- Alcoholic drinks apart of any mentioned above in included
- Nature reserve tax: 5€ per pax / per cruise
- Extra for special diets: details below
- Charge for late passport info: 150 € per cabin, payable at the base

(charged if not received within 1 wk - last minute bookings excepted - to ensure cabin cruise start is not delayed)

Extras booked in advance can only be paid in advance





### SPECIAL DIETS

We strive to offer best service possible at Dream Yacht Worldwide, and special diets add a level of complexity for our cooks to prepare great meals for up to 12 guests in well-designed & functional kitchens, but still with limited space on board. There is also the challenge to find the right products in remote destinations where we operate and substitutions often incur an additional expense. After a full review of our operations, to ensure all guests on board receive the same level of service independently of having or not food restrictions, we decided to charge this moderate extra for special diets

As usual, we do not take care of food preferences on cabin charters.

We can cater for 6 different types of diets:

1. Vegan diet
2. Vegetarian diet
3. Pescatarian diet
4. Gluten-free diet
5. Diabetic diet
6. No fish / No seafood diet

The extra for special diets costs 120€ per person, payable in advance

### TRANSFER DETAILS (optional)

● Transfers Juliana airport – base St Martin – Juliana airport:

- From 1 to 3 persons: 195 Euros - round trip
- + 65 Euros per each additional person - round trip

One-way transfers: 50% of round trip price

● Transfers Grand Case airport – base St Martin :

- From 1 to 3 persons : 78 Euros - round trip
- + 26 Euros per each additional person - round trip

One-way transfers: 50% of round trip price

### DESTINATION FEE DETAIL (mandatory)

(destination fee includes, depending on the destinations)

- Custom Taxes
- National park fees (for the boat)
- Tourist taxes and landing fees on the islands
- Mooring fees
- Possible re-fills of water, fuel, gas, fresh products
- Miscellaneous: repurchase of broken crockery, lost of snorkeling quipment, sea kayaks..

The amount of St. Barth Dream Premium destination fee is 285 Euros per person, payable in advance

